

中学 WinPass

社会ノート

歴史

平安時代や鎌倉時代等の問題集 中学社会 | 中学WinPass

③ 武士のおこり

(1) 武士の登場

武士団の成立… []と[]が有力な武士団。

▶ 武士団と各地の争乱

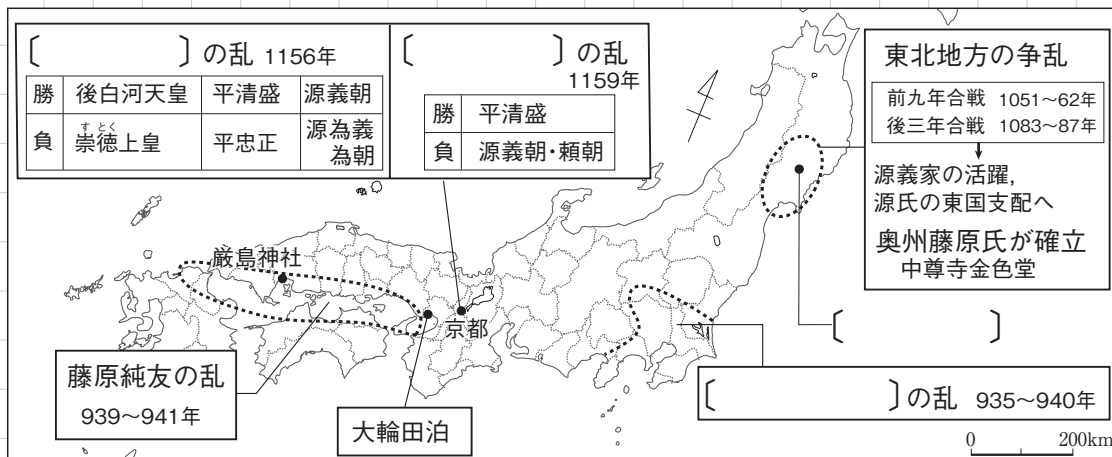

(2) 院政と平氏の政治

- []…白河天皇が、上皇になった後も実権をにぎって始める。
- 平氏の政権… []は武士として初めて[]になる。
・[]貿易…清盛が貿易のため兵庫の港（大輪田泊）を整備。航海の安全を厳島神社に祈る。

④ 国風文化

特徴	時期	唐の文化をふまつつ日本の風土や生活・感情に合った文化。												
	中心	藤原氏による摂関政治のころ栄える。												
貴族の生活		[]の屋敷、女性の十二単。												
文学		漢字をもとにした[]文字がつくられ、主に女性が使用。												
		<table border="1"> <tr> <td rowspan="5">平仮名 ひらがな</td> <td>安→安→あ</td> <td rowspan="5">片仮名 かたがな</td> <td>阿→ア</td> </tr> <tr> <td>以→い→い</td> <td>伊→イ</td> </tr> <tr> <td>宇→う→う</td> <td>宇→ウ</td> </tr> <tr> <td>衣→え→え</td> <td>江→エ</td> </tr> <tr> <td>於→お→お</td> <td>於→オ</td> </tr> </table>	平仮名 ひらがな	安→安→あ	片仮名 かたがな	阿→ア	以→い→い	伊→イ	宇→う→う	宇→ウ	衣→え→え	江→エ	於→お→お	於→オ
	平仮名 ひらがな	安→安→あ		片仮名 かたがな		阿→ア								
		以→い→い				伊→イ								
		宇→う→う				宇→ウ								
衣→え→え		江→エ												
於→お→お		於→オ												
日記	「土佐日記」…紀貫之。													
歌集	「[]」…紀貫之らが編さん。													
随筆	「枕草子」…[]													
絵画		[]が発達。「源氏物語絵巻」などがつくられる。												
仏教（平安時代中後期）		[]が広まる。 ・念仏を唱えて阿弥陀仏にすがり、極楽浄土に生まれ変わることを願う。 ・阿弥陀堂：[]…藤原頼通が宇治につくる。 []…奥州藤原氏が平泉につくる。												

② 鎌倉時代の社会

武士の暮らし	民衆の暮らし	
	農業技術の発達	商業の発達
<ul style="list-style-type: none"> 一族…惣領を中心に強い団結。 武芸…「弓馬の道」や「武士の道」。 	<ul style="list-style-type: none"> 牛馬を使った耕作。 鉄製農具が普及。 草木灰の肥料が普及。 米と麦をつくる 〔 〕の始まり。 	<ul style="list-style-type: none"> 寺社の門前などで 〔 〕が開かれる。 宋銭が流通。

③ モンゴルの襲来と鎌倉幕府の滅亡

(1) 大帝国の建設とモンゴルの襲来

〔 〕

- 〔 〕
- …モンゴル民族を統一。
- 〔 〕
- …国号を元とする。

〔 〕

- ・ 執権〔 〕
- のときにおこる。
- ・ 文永の役 (1274年)
- ・ 弘安の役 (1281年)

(2) 鎌倉幕府の滅亡 (1333年)

- 御家人の不満…生活苦や元寇の後の恩賞の不足。幕府は〔 〕を出す。経済が混乱。
- 幕府の滅亡…〔 〕天皇は悪党の楠木正成や御家人の〔 〕, 新田義貞らを味方にし、鎌倉幕府をほろぼす。

④ 鎌倉時代の文化

特徴	武士や民衆の気風を反映して、力強く親しみやすい文化。	
文学	軍記物	「〔 〕」…琵琶法師が語り伝える。
	歌集	「〔 〕」…後鳥羽上皇が藤原定家に編集させる。
	随筆	「方丈記」…鴨長明 「徒然草」…兼好法師
美術	彫刻	金剛力士像…〔 〕・快慶
	絵画	「蒙古襲来絵詞」などの絵巻物, 似絵 (肖像画)。
建築	東大寺南大門…運慶・快慶らの金剛力士像	

新しい仏教…民衆にもわかりやすく実行しやすい教えが広まる。

開祖	宗派	教え	支持者
法然	〔 〕宗	念仏を唱える	貴族, 武士, 民衆
親鸞	〔 〕宗		民衆, 地方の武士
一遍	〔 〕宗	踊念仏	関東の武士, 商工業者
日蓮	〔 〕宗	題目を唱える	貴族, 幕府の有力者
〔 〕	禅宗	座禅を組み, 自分でさとりを開く	北陸を中心とする武士
〔 〕			
		曹洞宗	

紙面サンプルはここまでです。
弊社教材サンプルをご覧ください
ありがとうございます。

塾・学校の先生限定サイト

Bunri Teachers' Site へのご登録で、
全ページ版をご覧ください。

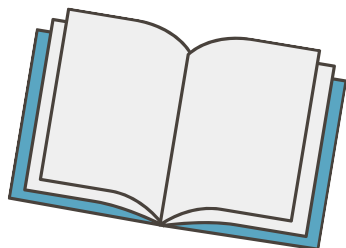

登録無料で、他にも便利な機能がたくさん！
ぜひお役立て下さい。

Bunri Teachers' Site
会員登録はこちら

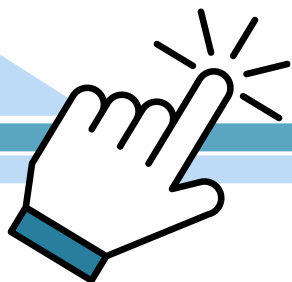

※ご登録には弊社発行の招待コードが必要です。

教材サポート

単元テスト、指導用資料、
学習サポートアイテムなど
指導をサポートするコンテンツ



最新の教育情報

社会時事問題、高校入試分析、
教科書採択情報など最新の
教育に関する情報をお届け



各種教材やテストの お問い合わせ・お申込み

生徒さま一人一人に合った教材・
テスト・デジタルコンテンツを
ご提案



※Bunri Teachers' Siteは、塾・学校の先生方のための情報サイトです。

ユーザー登録していただくことで、会員限定の詳細情報をご覧ください。
本サイトは一般の方のご利用をお断りしております。予めご了承ください。

お問い合わせフォーム



招待コード発行や教材の内容・ご購入方法等
お気軽にお問い合わせ下さい。