

中学 WinPass
社会ノート

歴史

1

人類誕生と古代文明

本文 p.6 ~ p.7

① 人類の出現と広がり

- (1) [] 時代…石を打ち欠いた [] 石器を使う、狩猟・採集の時代。移動して生活を行う。
- (2) [] 時代…表面をみがいた [] 石器を使い、穀物を栽培する [] や、家畜を飼う牧畜を開始した時代。煮炊きに土器を使用していた。

▶ 人類の進化

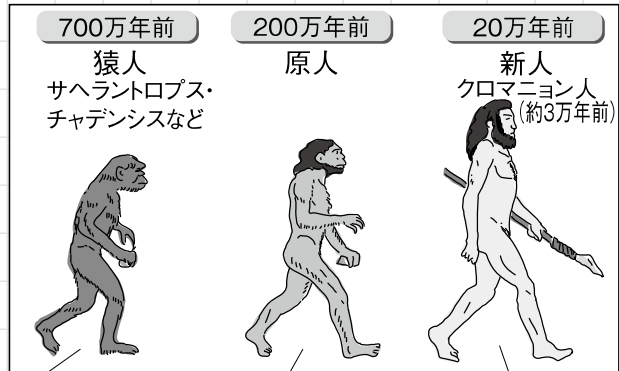

最初の人類。 [] を始め、道具を使うようになった。

火や [] を使い出した。

現在の人類の直接の祖先。世界各地に移動。

② 古代文明

- (1) 文明の発生…農耕・牧畜の発達で [] が進み、身分の差が生まれ、都市や国が成立。青銅器や鉄器、文字が発明される。

[] 文明 (紀元前3000年ごろ)

- ・ティグリス川、ユーフラテス川流域
- ・ [] 暦…月の満ち欠けに基づく。
- ・ [] 文字

[] 文明 (今から1万年ほど前)

- ・ []、長江流域
- ・農業が発達し、青銅器を使用する。
- ・ [] 文字…漢字の起源となる。

▶ 各地の文明…温暖で農耕に適した [] の流域で文明がおこる。

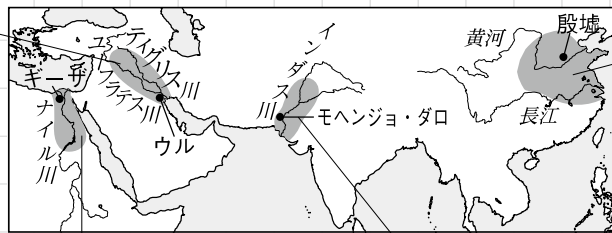

● 主な遺跡

[] 文明 (紀元前 3000 年ごろ)

- ・ [] 川流域
- ・ [] 暦…太陽の動きに基づく。
- ・ピラミッド…石づくりの建造物、王の墓など
- ・ [] 文字…物の形で表現。

[] 文明 (紀元前2500年ごろ)

- ・インダス川流域
- ・モヘンジョ・ダロなどの都市。
- ・インダス文字

(2) 中国文明

[](商)	周	春秋・戦国時代	[]	漢(前漢)
・紀元前16世紀ごろ、黄河流域で栄える。 ・甲骨文字の使用	・紀元前11世紀に殷をほろぼす。	・紀元前6世紀ごろ [] が 儒教(儒学)を説く。	・ [] が中国を統一。 ・ [] …北方の遊牧民族の侵入を防ぐ。	・シルクロード(絹の道)で西方との交通路を開く。

(3) 朝鮮半島…紀元前後、北部に [] が成立。

▶紀元前2世紀の世界



[] 西方との交通路。中国から西方へ [] (シルク) が運ばれ、西方からは馬やぶどう、仏教が伝えられた。

③ ギリシャ・ローマの文明

(1) ギリシャの都市国家…アテネやスパルタといった [] (都市国家) がつくられる。

- ① 政治…アテネでは成人男子の市民による民主政。
- ② [] 文明…ギリシャ神話。パルテノン神殿。
- ③ ヘレニズム… [] 大王の東方遠征でギリシャとオリエントの文化が融合。

(2) [] …広大な領土。

▶古代ローマの支配領地の拡大

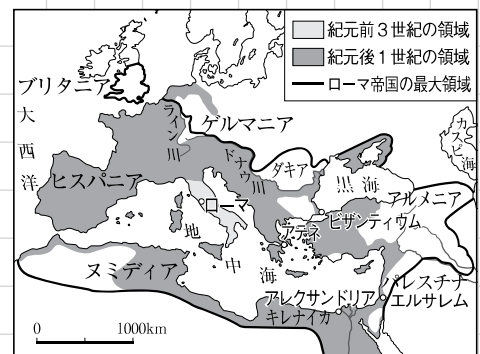

④ 三大宗教

宗教	開祖	教え	宗教の広がり
[] 教	[]	人間は平等。 修行を積めば、苦しみから救われる。	インドから東南アジア・中国・日本へ。
[] 教	[]	神の前ではみな平等。 だれでも神の愛によって救われる。	4世紀末、ローマ帝国の国教に。
[] 教	[]	唯一神には絶対的に従う。 「コーラン」が聖典、偶像崇拜を禁止。	アラビア半島から西アジア、北アフリカに。

2

旧石器・縄文・弥生・古墳時代

本文 p.12 ~ p.13

① 日本列島の誕生

日本の旧石器時代…氷河時代に大陸と陸続きになる。→約1万年前に大陸から離れる。

▶氷河時代の日本列島・大型動物

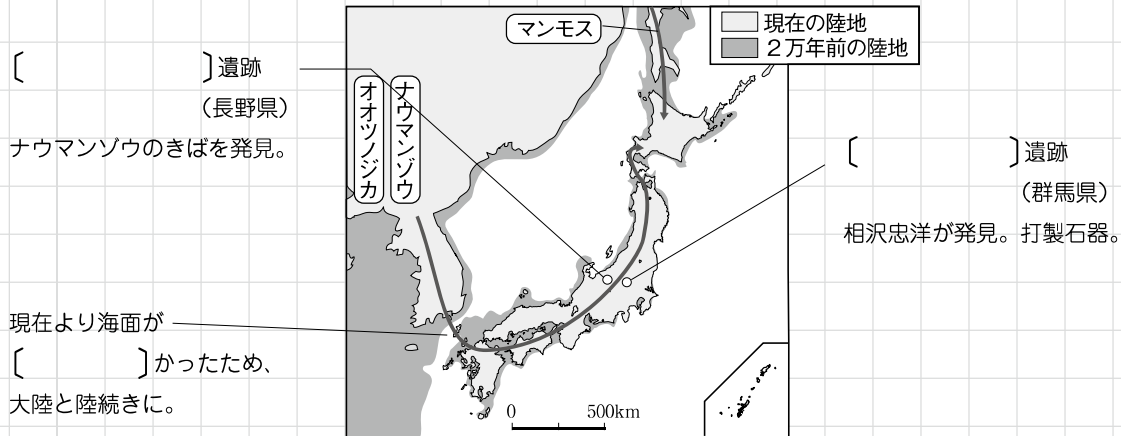

② 縄文時代

[]時代…約1万数千年前～紀元前4世紀ごろ。狩りや採集の生活。

道具	住居など	遺跡など
<ul style="list-style-type: none"> ・ []土器…縄目の文様、厚手でもろい。 ・ 磨製石器 ・ []…魔よけや安産、豊作を祈る人形。 	<ul style="list-style-type: none"> ・ []住居…柱を立てて屋根をつけたもの。 ・ []…食べ物の残りかすなどを捨てた跡。 	<ul style="list-style-type: none"> ・ []貝塚（東京都）…アメリカ人モースが発見。 ・ []遺跡（青森県）…大集落の跡。

▶縄文時代の人々の暮らし

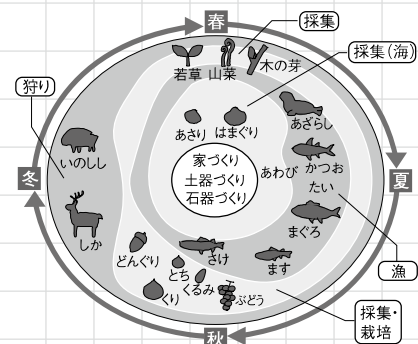

③ 弥生時代

(1) 弥生時代…紀元前4世紀ごろ～紀元3世紀ごろ。[]作が伝わる。[]の差や身分の差が生まれる。

▶縄文時代・弥生時代の遺跡

道具	住居など	遺跡など
<ul style="list-style-type: none"> ・ []土器…薄手でかたい。 ・ []…稲の穂をかり取る。 ・ 金属器… []一銅鏡・銅鐸・銅剣。鉄器—武器や工具。 	<ul style="list-style-type: none"> ・ []倉庫…稲を保管する倉庫。 	<ul style="list-style-type: none"> ・ []遺跡（静岡県）…弥生時代後期の遺跡。 ・ []遺跡（佐賀県）…大規模な環濠集落。



(2) []…女王の[]が治める。魏に朝貢し、「親魏倭王」の称号や金印、銅鏡を授けられたことが魏志倭人伝に記されている。

▶中国の歴史書に書かれた日本

・紀元前後の日本

「漢書」地理志
 楽浪郡の海のかなたに倭人がいて、100以上の国をつくっており、中には定期的に[]に朝貢する国もある。

・1世紀ごろの日本

「後漢書」東夷伝
 建武中元2(57)年に倭の[]が後漢に朝貢したので、光武帝は印綬をおくった。

・3世紀ごろの日本

[]
 倭にはもともと男の王がいたが、その後国内が乱れたので一人の女子を王とした。名を卑弥呼といい、成人しているが夫はおらず、一人の弟が国政を補佐している。

④ 大和政権の成立

(1) 古墳時代…3世紀後半～6世紀末。王や豪族の墓である[]がさかんにつくられた。

▶古墳の分布と大和政権の発展

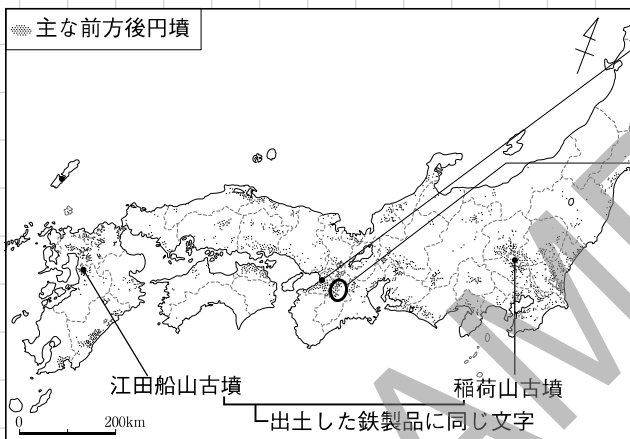

[]古墳(仁徳陵古墳)(大阪府)
 …世界最大級の墓。形は前方後円墳。

[]…のちに九州から東北地方南部を支配。王は大王とよばれる。

(2) 朝鮮半島・中国との交流

▶5世紀の東アジア

[]
 6世紀半ばに日本に仏教を伝える。



[]
 朝鮮半島から移り住み、大陸の技術や文化を伝える。
 ・技術…須恵器、ため池など
 ・文化…漢字、儒教

[]
 5世紀、倭の五王が、倭王の地位と朝鮮半島南部の軍事的支配権を認めもらうため、使いを送る。

紙面サンプルはここまでです。
弊社教材サンプルをご覧ください
ありがとうございます。

塾・学校の先生限定サイト

Bunri Teachers' Site へのご登録で、
全ページ版をご覧ください。

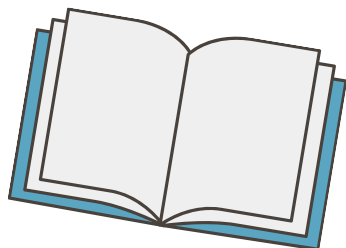

登録無料で、他にも便利な機能がたくさん！
ぜひお役立て下さい。

Bunri Teachers' Site
会員登録はこちら

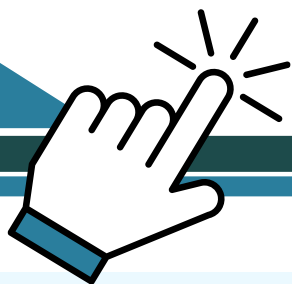

※ご登録には弊社発行の招待コードが必要です。

教材サポート

単元テスト、指導用資料、
学習サポートアイテムなど
指導をサポートするコンテンツ



最新の教育情報

社会時事問題、高校入試分析、
教科書採択情報など最新の
教育に関する情報をお届け



各種教材やテストの お問い合わせ・お申込み

生徒さま一人一人に合った教材・
テスト・デジタルコンテンツを
ご提案



※Bunri Teachers' Siteは、塾・学校の先生方のための情報サイトです。
ユーザー登録していただくことで、会員限定の詳細情報をご覧ください。
本サイトは一般の方のご利用をお断りしております。予めご了承ください。

お問い合わせフォーム

招待コード発行や教材の内容・ご購入方法等
お気軽にお問い合わせ下さい。

資料ご請求フォーム

弊社教材カタログ、教材やセミナーの
最新情報をお手元にお届けします！